

## Der Tagesablauf

9:00 Uhr Ankommen  
9:20 Uhr Begrüßung  
**9:30 Uhr Referat 1**

*Wir freuen  
uns auf Sie!*

10:30 Uhr Kaffeepause  
**11:00 Uhr Referat 2**  
12:00 Uhr Mittagessen und Mittagspause  
13:30 Uhr Seminare

14:30 Uhr Kaffeepause  
**15:00 Uhr Referat 3**  
16:00 Uhr Graduierungen  
Wort auf den Weg  
16:30 Uhr Ende

### Unser TIPP:

Nutzen Sie unsere  
Schriftentische und  
Infomaterialien.



Parkmöglichkeiten



Akademie für  
Psychotherapie  
und Seelsorge

## Impulstag Seelsorge

... ist eine Veranstaltung der  
Stiftung Therapeutische Seelsorge und  
der Akademie für Psychotherapie und  
Seelsorge (APS). Er bietet die Möglichkeit  
zu Begegnung, Austausch und Fortbildung  
für Gemeindeglieder, Therapeuten,  
Haupt- und Ehrenamtliche aus Gemeinden  
und privaten Initiativen.  
Dieses Jahr findet er in Zusammenarbeit  
mit dem Studientag der  
Stiftung Hensoltshöhe  
statt.

### Anmeldung

Stiftung Therapeutische Seelsorge  
Sekretariat, Untermainbacher Weg 20  
91186 Büchenbach - Telefon 09171-70119  
sonja.kittler@stiftung-ts.de - oder www.stiftung-ts.de  
Nach Eingang der Anmeldung erhalten Sie eine Rechnung!

### Tagungspreis incl. Verpflegung

Bis 31.07.2017: Einzelperson: 40,00 €, Ehepaar: 60,00 €  
Ab 01.08.2017: Einzelperson: 45,00 €, Ehepaar: 70,00 €  
Schüler und Studenten 40,00 €

### Tagungsort Haus Bethel

Geistliches Zentrum der Stiftung Hensoltshöhe  
Hensoltstraße 58 - 91710 Gunzenhausen  
Telefon: 09831 507-0

[www.hensoltshoehe.de](http://www.hensoltshoehe.de)

## Geistliches Zentrum Hensoltshöhe



Stiftung Hensoltshöhe

*„Aus  
Glauben  
leben“*

*Die  
Reformation  
und ihre  
seelsorgerlichen  
Auswirkungen*



*Studien- und  
Impulstag Seelsorge  
am 23. September 2017*

## Seminare

### **Pfr. Dr. Rolf Sons**

Wie wir heute Gottes Wort und das Gebet in der Seelsorge unterbringen können.

### **Pfr. Dr. Markus Steinhilber**

Wann ist Verkündigung seelsorgerlich?

### **Pfr. Dr. Wolfgang Becker**

Gottes Seelsorge an Elia

### **Pfr. Dr. Eberhard Hahn**

Der Glaube an Jesus Christus und seine heilende Wirkung

### **Dr. Friedbert Herm**

Wenn Gott durch Bilder und Musik zu unseren Herzen spricht.

### **Dr. (UNISA) Michael Hübner**

Typisch Martin Luther – eine Lebensstilanalyse

### **Thomas Alexi**

Seelsorge als Aufgabe der ganzen Gemeinde. Das 8x2 Seelsorgetraining – ein bewährtes Programm zur Förderung der Seelsorge im Gemeindealltag.

### **Werner Schäfer**

Kraftvolle Seelsorge in der Gemeinde. Reflexion und Diskussion bestehender und künftiger Gemeinde-Seelsorge-Modelle für das 21. Jahrhundert.

Sei  
dabei!

Studien- und  
Impulstag Seelsorge  
am 23. September 2017

## Aus Glauben leben

So lautet das Thema des Impulstages/Studientages 2017. Was viele nicht wissen: Seelsorge ist der entscheidende Impuls zur Reformation gewesen. Luthers seelsorgerliches Wirken ist der nachhaltige Motor im weiteren Verlauf eines lebendigen Protestantismus bis heute. Dem wollen wir in den verschiedenen Vorträgen und Seminaren nachgehen, um diese Schubkraft fortzusetzen und Antworten für Glauben und Seelsorge heute zu finden.

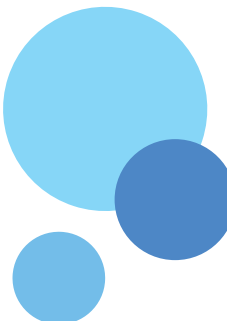

Unser Referent

**Pfarrer Dr. Rolf Sons**

Rolf Sons (Jahrgang 1961) ist Pfarrer der württembergischen Landeskirche. Nach Studium in Tübingen und Erlangen war er zunächst Studienassistent am Albrecht-Bengel-Haus in Tübingen. In dieser Zeit entstand seine Promotion zum Thema „Seelsorge zwischen Bibel und Psychologie“. Anschließend war er 10 Jahre Gemeindepfarrer in Walddorfhäslach bei Tübingen. Danach führte ihn sein Weg zurück ins Albrecht-Bengel-Haus. Von 2004 bis 2016 war er dort Studienleiter und Rektor. Seit September 2016 ist Rolf Sons Gemeindepfarrer in Flein bei Heilbronn.

Er ist verheiratet und Vater von fünf Kindern und inzwischen drei Enkeln. Er liebt alles, was man draußen in Gottes freier Natur machen kann: Sport, Gartenarbeit und Wandern.



Unser Referent

**Pfarrer Dr. Wolfgang Becker**

Wolfgang Becker wurde 1965 in Oberhausen/Rheinland geboren. Er studierte von 1984 bis 1991 Evangelische Theologie in Kreflingen, Münster, Tübingen, Erlangen und Wuppertal. Von 1991 bis 1994 war er Vikar und Pastor in Essen. Von 1994 bis 1998 begleitete er Theologiestudenten als Studienassistent am Albrecht-Bengel-Haus in Tübingen. Seit 1998 ist er Gemeindepfarrer in Nümbrecht/Rheinland. 2009 wurde er mit einer Arbeit über den Jugendpfarrer und Evangelisten Wilhelm Busch promoviert. Von 2009 bis 2016 war er Mitglied der rheinischen Landessynode; zugleich leitete er den Presbyter-Arbeitskreis für missionarischen Gemeindeaufbau im Rheinland.

Seine Frau ist Sylke Becker; zur Familie gehört Tochter Mirjam. Am 3.12.2017 wird Wolfgang Becker die Nachfolge von Pfr. Hahn als Rektor und Vorstand der Stiftung Hensoltshöhe antreten.

**Referat 1: Pfr. Dr. Rolf Sons**  
Seelsorge als Trost. Wie Seelsorge in die Freiheit führt

**Referat 2: Pfr. Dr. Wolfgang Becker**  
Seelsorgerliche Aspekte der Abendmahlsfeier

**Referat 3: Pfr. Dr. Rolf Sons**  
Seelsorge als Trotz: Seelsorge im Widerstand gegen das Böse

„Aus  
Glauben  
leben“